

ПРОЕКТ МЕЖЕВАНИЯ ТЕРРИТОРИИ

ВНЕСЕНИЕ ИЗМЕНЕНИЙ

в «Проект планировки территории и проект межевания территории, предназначенной для размещения линейного объекта «Магистральный водовод для обеспечения хозяйственно-питьевого водоснабжения сел Губерово и Новостройка Пожарского района Приморского края"»

ОСНОВНАЯ ЧАСТЬ

Том III

Согласованно			

*г. Уссурийск
2021 г.*

ПРОЕКТ МЕЖЕВАНИЯ ТЕРРИТОРИИ

ВНЕСЕНИЕ ИЗМЕНЕНИЙ

в «Проект планировки территории и проект межевания территории, предназначенной для размещения линейного объекта "Магистральный водовод для обеспечения хозяйственно-питьевого водоснабжения сел Губерово и Новостройка Пожарского района Приморского края"»

ОСНОВНАЯ ЧАСТЬ

Том III

Заказчик:

*Администрация Пожарского
муниципального района Приморского края*

Исполнитель:

ООО «Проектное Бюро Алексея Кима»

*г. Уссурийск
2021г.*

Содержание тома I

Обозначение	Наименование	Примечание
326.06.21-ПМТ-1	Раздел 1. Проект планировки территории. Графическая часть	
326.06.21-ПМТ-1	Раздел 2. Положение о размещении линейного объекта	

[illegible]

Состав документации по планировке территории

№ тома	Обозначение	Наименование	Примечание
	326.06.21-ППТ	Проект планировки территории для размещения линейного объекта	ООО «Проектное Бюро Алексея Кима»
I	326.06.21-ППТ-1	Основная часть	
II	326.06.21-ППТ-2	Материалы по обоснованию	
	326.06.21-ПМТ	Проект межевания территории для размещения линейного объекта	ООО «Проектное Бюро Алексея Кима»
III	326.06.21-ПМТ-1	Основная часть	
		Перечень образуемых земельных участков. Перечень координат характерных точек образуемых земельных участков. Вид разрешенного использования образуемых земельных участков для размещения линейного объекта	
		Сведения о границах территории, применительно к которой осуществляется подготовка проекта межевания	
IV	326.06.21-ПМТ-2	Материалы по обоснованию	

Согласовано					

Инв. № полл. 1248/1	Взам. инв. №	Подпись и дата				

						326.06.21-ПМТ			
Изм.	Кол.уч.	Лист	№ док.	Подп.	Дата				
						Содержание тома III	Стадия	Лист	Листов
							П	1	13
Разработал							ООО Проектное Бюро Алексея Кима»		

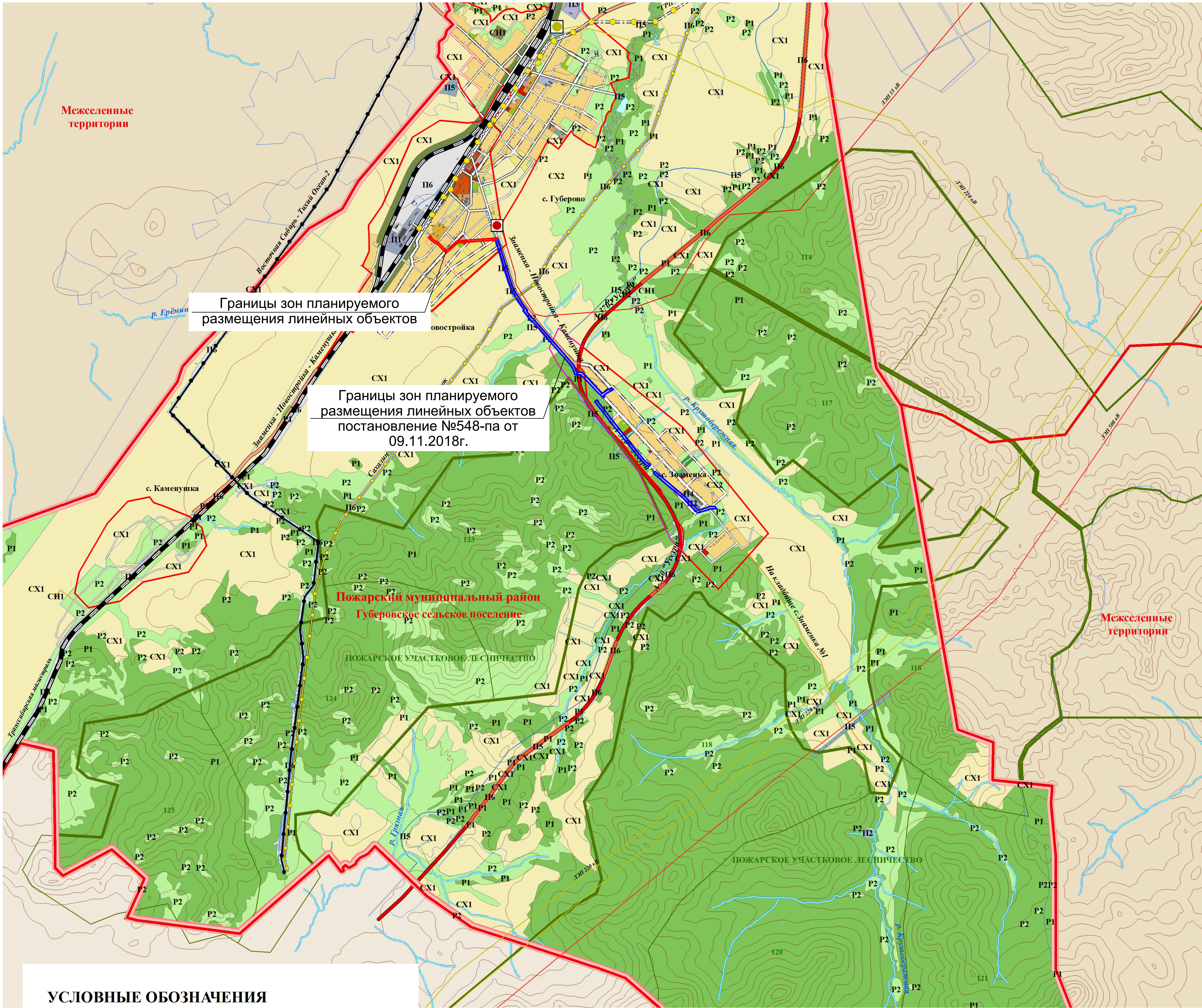

УСЛОВНЫЕ ОБОЗНАЧЕНИЯ
ТЕРРИТОРИАЛЬНОЕ УСТРОЙСТВО

- ГРАНИЦЫ ПОСЕЛЕНИЙ
- ПЛАНИРУЕМЫЕ ГРАНИЦЫ НАСЕЛЕННЫХ ПУНКТОВ
- ГРАНИЦЫ МУНИЦИПАЛЬНЫХ РАЙОНОВ

						326.06.21-ППТ		
						Проект планировки и проект межевания территории, предназначенной для размещения линейного объекта "Магистрального водовода для обеспечения хозяйственно-питьевого водоснабжения сел Губерова и Новостройка Пожарского района Приморского края"		
Изм	№уч.	Лист	№док.	Подпись	Дата	ОСНОВНАЯ ЧАСТЬ	Стадия	Лист
ГИП							ППТ	1
Разработал						Схема расположения элементов планировочной структуры. М1:25000	ООО "Проектное Бюро Алексея Кима"	

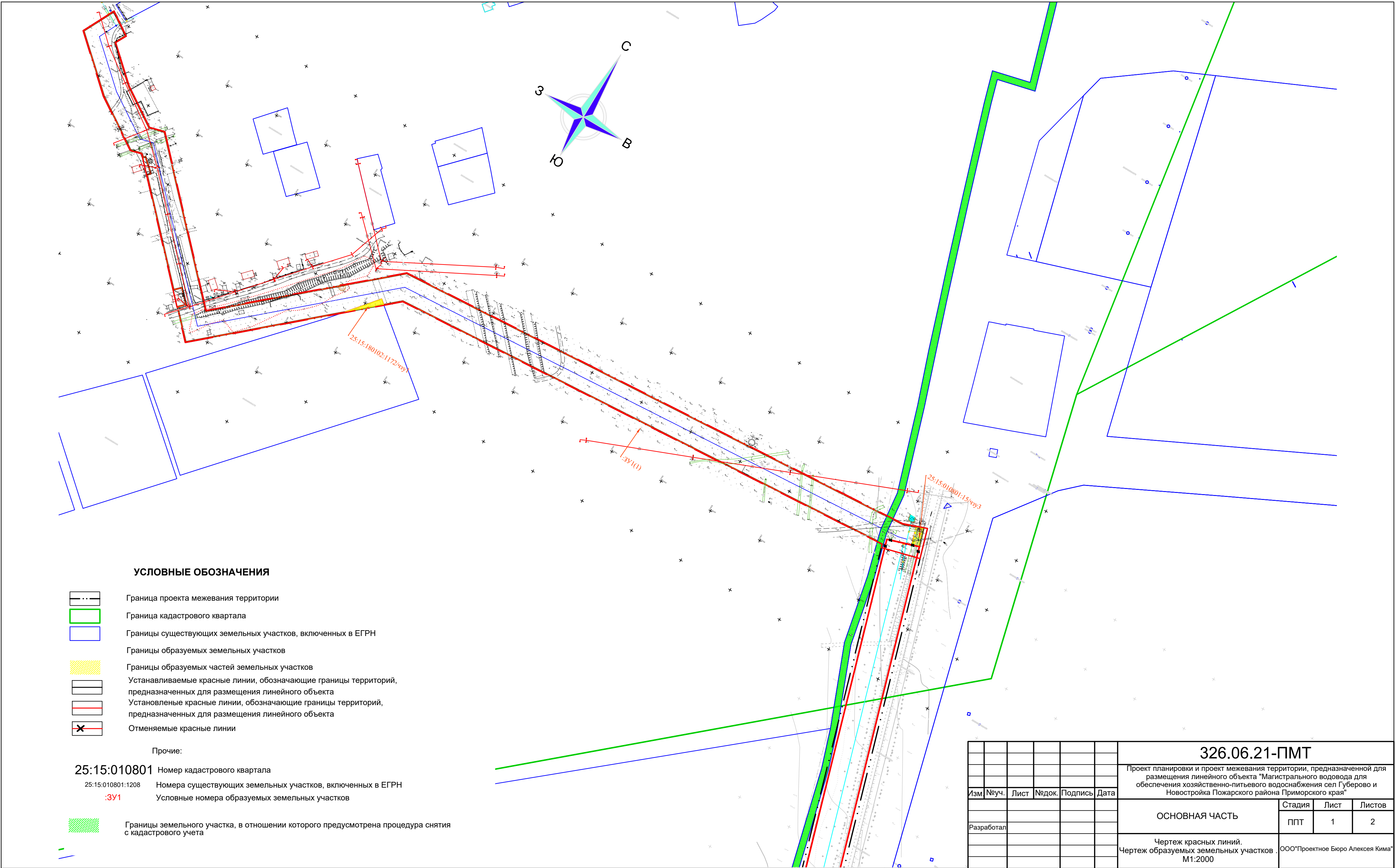

1. Перечень образуемых земельных участков. Перечень координат характерных точек образуемых земельных участков. Вид разрешенного использования образуемых земельных участков для размещения линейного объекта

Перечень дополнительных образуемых земельных участков для размещения линейного объекта представлен в таблице 1.1.

Таблица 1.1. – условные номера образуемых земельных участков и частей земельных участков, номера характерных точек, перечень координат характерных точек образуемых земельных участков и частей земельных участков, способ образования, вид разрешенного использования, категория земель, площадь образуемых земельных участков и частей земельных участков.

Условный номер земельного участка :ЗУ1		
Возможный способ образования земельного участка: образование земельного участка из земель государственной и муниципальной собственности		
Вид разрешенного использования: 7.5 трубопроводный транспорт		
Категория земель: земли населенных пунктов		
Площадь земельного участка 21932 м ²		
Обозначение характерных точек границ	Координаты, м	
	X	Y
1	2	3
1	700154,44	2316932,34
2	700141,70	2316951,86
3	700132,24	2316946,88
4	700105,51	2316976,86
5	700083,86	2317010,58
6	700087,52	2317023,86
7	699972,70	2317134,85
8	700090,81	2317267,61
9	700126,11	2317748,83
10	700130,16	2317760,35
11	700114,85	2317765,20
12	700107,89	2317744,05
13	700103,15	2317745,51
14	700102,75	2317744,07
15	700068,44	2317277,07
16	700057,19	2317264,43
17	700060,49	2317260,29
18	700047,25	2317249,56
19	700034,32	2317238,74
20	699940,80	2317133,69
21	699963,37	2317111,87

Взам. инв. №	Инв. № подл.
Подпись и дата	

Изм.	Кол.уч	Лист	№ док.	Подп.	Дата	326.06.21-ПМТ -1	Лист
							2

1	2	3
22	699968,73	2317117,27
23	699979,50	2317106,61
24	699974,28	2317101,33
25	700048,00	2317030,07
26	700050,48	2317032,44
27	700060,69	2317020,90
28	700059,15	2317019,30
29	700061,72	2317016,81
30	700058,99	2317006,75
31	700087,21	2316962,82
32	700126,76	2316918,47
1	700154,44	2316932,34

Условный номер земельного участка :25:15:080102:1172/чзу1		
Возможный способ образования земельного участка: Изменение земельного участка (формирование части земельного участка)		
Вид разрешенного использования: не устанавливается		
Категория земель: земли населенных пунктов		
Площадь земельного участка 87 м ²		
Обозначение характерных точек границ	Координаты, м	
	X	Y
1	2	3
1	700060,49	2317260,29
2	700057,19	2317264,43
3	700034,32	2317238,74
4	700047,25	2317249,56
1	700060,49	2317260,29

Перечень образуемых частей земельных участков для размещения линейного объекта представлен в таблице 1.2.

№ п/п	Кадастровый номер существующего земельного участка	Вид права	Адрес (местоположения) земельного участка	Площадь сервитута, кв.м	Примечание
1	2	3	4	5	6
1	25:15:010801:15/чзз3	Собственность, № 25-25-17/006/2006-164 от 31.01.2007	н.т. с.Знаменка, протяженность 4,6 км, направление юго-восточное, к.т. с.Новостройка	107	Автомобильная дорога общего пользования регионального значения "Знаменка-Новостройка-Каменушка"

Обозначение характерных точек границ	Координаты, м	
	X	Y
1	2	3
1	700130,16	2317760,35
2	700132,34	2317766,56
3	700116,95	2317771,60
4	700114,85	2317765,20
1	700130,16	2317760,35

Взам. инв. №
Полис и дата
Инв. № подл.

						326.06.21-ПМТ -1	Лист
Изм.	Кол.уч	Лист	№ док.	Подп.	Дата		3

2. Сведения о границах территории, применительно к которой осуществляется подготовка проекта межевания

Обозначение характерных точек	Координаты, м	
	X	Y
1	2	3
1	700154,44	2316932,34
2	700141,70	2316951,86
3	700132,24	2316946,88
4	700105,51	2316976,86
5	700083,86	2317010,58
6	700087,52	2317023,86
7	699972,70	2317134,85
8	700090,81	2317267,61
9	700126,11	2317748,83
10	700132,34	2317766,56
11	700116,84	2317771,63
12	700107,89	2317744,05
13	700103,15	2317745,51
14	700102,75	2317744,07
15	700068,44	2317277,07
16	700057,19	2317264,43
17	700034,32	2317238,74
18	699940,80	2317133,69
19	699963,37	2317111,87
20	699968,73	2317117,27
21	699979,50	2317106,61
22	699974,28	2317101,33
23	700048,00	2317030,07
24	700050,48	2317032,44
25	700060,69	2317020,90
26	700059,15	2317019,30
27	700061,72	2317016,81
28	700058,99	2317006,75
29	700087,21	2316962,82
30	700126,76	2316918,47
1	700154,44	2316932,34

Инв. № полл.	Подпись и дата	Взам. инв. №						
						326.06.21-ПМТ -1		Лист
								4
Изм.	Кол.уч	Лист	№ док.	Подп.	Дата			



**АДМИНИСТРАЦИЯ
ПОЖАРСКОГО МУНИЦИПАЛЬНОГО РАЙОНА
ПРИМОРСКОГО КРАЯ**

ПОСТАНОВЛЕНИЕ

14 июня 2021 года

пгт Лучегорск

№ 326-па

О внесении изменений в документацию по планировке территории

В соответствии со статьями 8, 45, 46 Градостроительного кодекса Российской Федерации, статьей 14 Федерального закона от 06 октября 2003 года № 131-ФЗ «Об общих принципах организации местного самоуправления в Российской Федерации», руководствуясь статьей 23 Устава Пожарского муниципального района, Положением «О порядке подготовки, утверждения документации по планировке межселенной территории и территории сельского поселения, входящего в состав Пожарского муниципального района, разрабатываемой на основании решений администрации Пожарского муниципального района», в целях размещения линейного объекта местного значения – магистрального водовода для обеспечения хозяйственно-питьевого водоснабжения сел Губерово и Новостройка Пожарского района Приморского края, администрация Пожарского муниципального района Приморского

ПОСТАНОВЛЯЕТ:

1. Обеспечить внесение изменений в документацию по планировке территории (проект планировки территории и проект межевания

Инв. № подл.	Взам. инв. №
Подпись и дата	

Изм.	Кол.уч	Лист	№ док.	Подп.	Дата

326.06.21-ПМТ -1

территории), предназначенную для размещения линейного объекта «Магистральный водовод для обеспечения хозяйственно-питьевого водоснабжения сел Губерово и Новостройка Пожарского района Приморского края», утвержденную постановлением администрации Пожарского муниципального района Приморского края от 09 ноября 2018 года № 548-па.

2. Общему отделу администрации Пожарского муниципального района обеспечить опубликование настоящего постановления в газете «Победа» и размещение на официальном Интернет-сайте администрации Пожарского муниципального района Приморского края.

3. Настоящее постановление вступает в силу со дня его официального опубликования.

4. Контроль исполнения настоящего постановления возложить на первого заместителя главы администрации Пожарского муниципального района.

Глава Пожарского муниципального района



[Handwritten signature]

В.М. Козак

Инв. № подл.	Взам. инв. №	Подпись и дата							Лист
			326.06.21-ПМТ -1						
			Изм.	Кол.уч	Лист	№ док.	Подп.	Дата	



**АДМИНИСТРАЦИЯ
ПОЖАРСКОГО МУНИЦИПАЛЬНОГО РАЙОНА
ПРИМОРСКОГО КРАЯ**

ПОСТАНОВЛЕНИЕ

09 июля 2018 года

пгт Лучегорск

№ *548-па*

**Об утверждении документации по планировке территории,
предназначенной для размещения линейного объекта
«Магистральный водовод для обеспечения хозяйственно-питьевого
водоснабжения сел Губерово и Новостройка
Пожарского района Приморского края»**

В соответствии с Градостроительным кодексом Российской Федерации, Законом Приморского края от 29.06.2009 № 446-КЗ «О градостроительной деятельности на территории Приморского края», Положением «О порядке подготовки, утверждения документации по планировке межселенной территории и территории сельского поселения, входящего в состав Пожарского муниципального района, разрабатываемой на основании решений администрации Пожарского муниципального района» утвержденным постановлением администрации Пожарского муниципального района от 28.01.2015 № 45-па, постановлением администрации Пожарского муниципального района от 06.06.2018 № 282-па «О подготовке документации по планировке территории», администрация Пожарского муниципального района Приморского края

ПОСТАНОВЛЯЕТ:

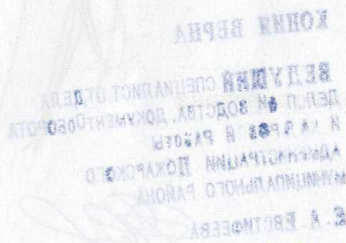

копия Верникова

Взам. инв. №	
Подпись и дата	
Инв. № подл.	

Изм.	Кол.уч	Лист	№ док.	Подп.	Дата

326.06.21-ПМТ -1

